

# UNMEDIA

We add value to your innovation

2024.03 Ver.

# 교통시설 및 교통수단 광고

UNMEDIA  
We add value to your innovation



서울 시내버스 외부를 활용한 커버리지 형 매체로 월 평균 2억 명이 이용하고 있으며, 광고주의 전략에 맞는 지역을 선택하여 편성이 가능합니다

패키지상품 (SSA등급~B등급으로 구성)

- 프리미엄 : SSA10~20% / SA10~60% / A30~90% / B0~30%
- 골드 : SSA 0~15% / SA10~30% / A30~60% / B10~30%
- 실버 : A0~100% / B0~100%



\* 부가세 별도

미디어 위치	서울 전 지역 총 278개 노선 6,000대
광고면 규격	차도면 3.7m x 1m / 인도면 3m x 0.5m / 후면 2.4m x 0.3m 외 (T면)
광고료	별도문의
광고 노출	차량 운행시간내 상시노출
운영시간	1일 18시간 운행 (1일 8~9회 왕복)
비고	제작비 8만원 별도 (1대당, 1회) / 소재교체시 비용발생



서울 시내버스 외부를 활용한 커버리지 형 매체로 월평균 5,000만명이 이용하고 있으며, 광고 요청 시 지역 및 연령에 맞는 노선 설정이 가능합니다

- 차량대수 : 1,000대
- 운행노선 수 : 80개 노선 (서대문,은평,성북,강북,도봉,노원,중랑,광진, 강서,양천,영등포,구로,금천,관악,동작구)
- 운행거리 : 46.8km

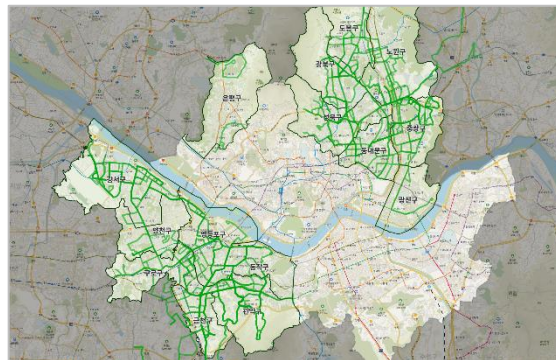

\* 부가세 별도

미디어 위치	서울지역
광고면 규격	차도면 3.7m x 1m / 인도면 3m x 0.5m / 후면 2.4m x 0.3m 외 (T면)
월 광고료	별도문의
광고 노출	차량 운행시간내 상시노출
운영시간	1일 18시간 운행 (1일 8~9회 왕복)
비고	제작비 8만원 별도 (1대당, 1회) / 소재교체시 비용발생



\* 차량에 따라 비상등/손잡이 위치 상이할 수 있음

[광고면 별 사이즈]

- 차도면 : 4,500mm x 1,440mm
- 차도 서브면 : 870mm x 985mm
- 인도면 : 4,500mm x 1,440mm
- 인도 서브면 : 945mm x 505mm
- 후면 상단 : 2,000mm x 210mm
- 후면 하단 : 2,055mm x 855mm

\* 버스 타입별로 사이즈 상이 . 집행 시 제작가이드 확인필요

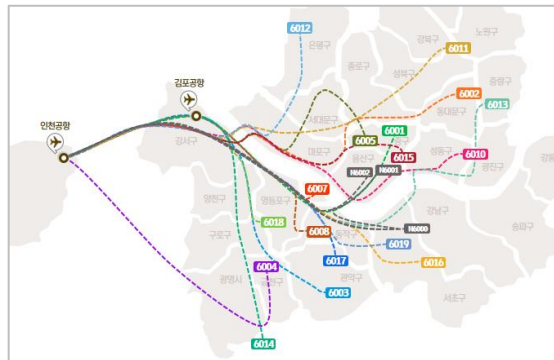

\* 부가세 별도

미디어 위치	인천공항 및 서울 주요지역 22개 노선 (심야버스포함) 총 195대
광고면 규격	좌측내용 참조
월 광고료	별도문의
광고 노출	차량 운행시간
운영시간	17시간 운영 (05~22시)/일 평균 11회 운행(편도)/1회 150km운행
비고	별도문의 / 노선비율 SSA : SA : A = 4:4:2

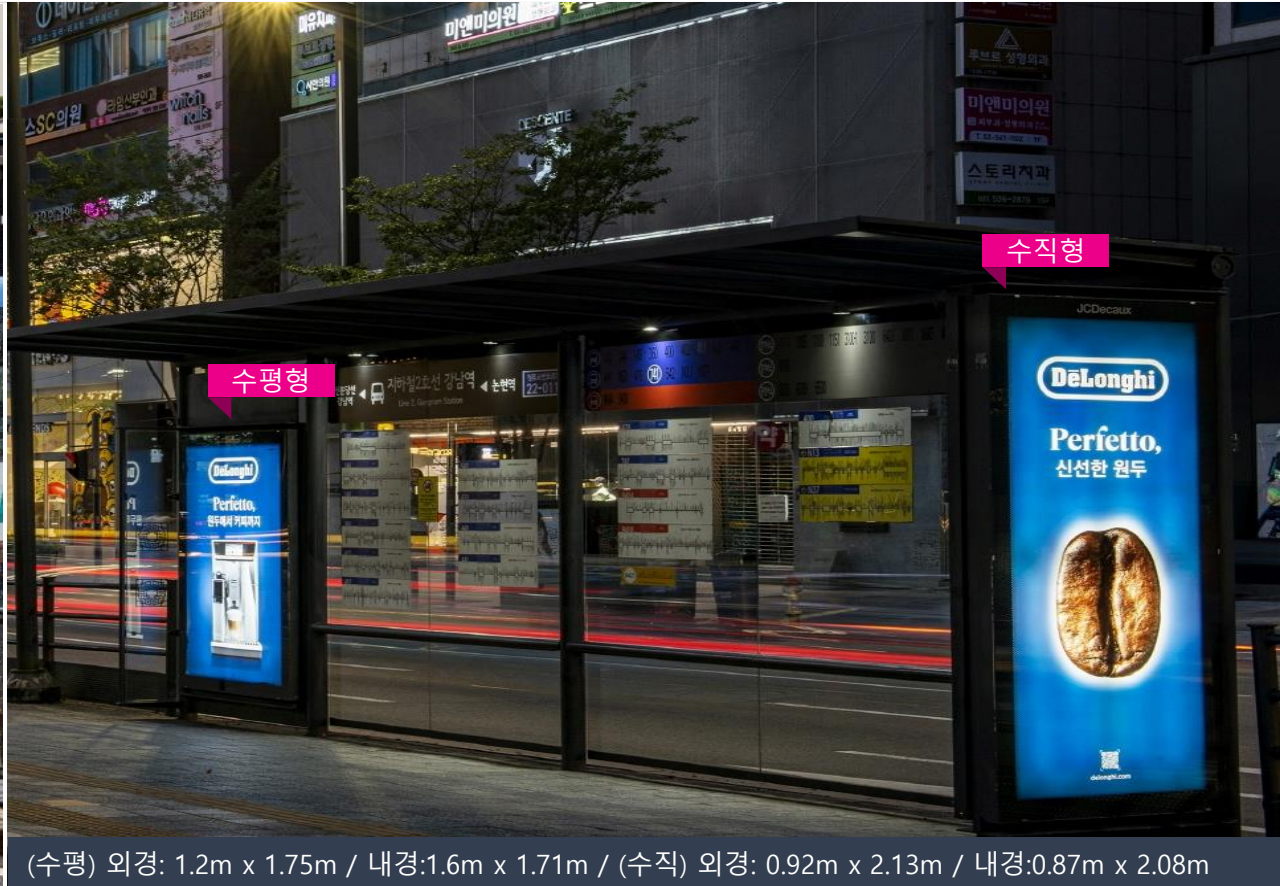

(수평) 외경: 1.2m x 1.75m / 내경: 1.6m x 1.71m / (수직) 외경: 0.92m x 2.13m / 내경: 0.87m x 2.08m

서울시 전역의 20개 주요대로 커버하며  
광고물을 향한 시선에 장애가 없어 고객  
의 눈높이에 맞아 가시성이 높습니다

- 강남대로, 반포대로, 마포/한강로 등에 설치
- 차량 운전자, 버스 이용자 및 보행자 모두에게 노출
- 야간 조명으로 24시간 노출 (일부 비조명)
- A+, A등급 1:4비율이면 1기당 160만원으로 진행가능

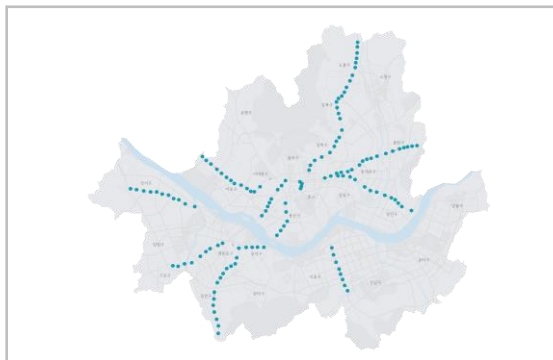

\* 부가세 별도

미디어 위치	서울시 20개 자치구 3,086면으로 구성
광고면 규격	이미지내 규격 참조 (1기 / 양면)
광고료	별도문의
광고 노출	상시노출
운영시간	상시운영
비고	제작비 18만원 별도 (1기 2면)



서울시 전지역을 커버하는 대표적인 교통매체  
입니다. 광고물을 향한 시선에 장애가 없어  
고객의 눈높이에 맞아 가시성이 높습니다

- 서울 25개 자치구 약 1,031개의 광고면으로 구성
- 차량 운전자, 버스 이용자 및 보행자 모두에게 노출
- 야간 조명으로 24시간 노출 (일부 비조명)



\* 부가세 별도

미디어 위치	서울시 25개 자치구
광고면 규격	외경: 1,010mm*1,880mm/ 내경: 960mm*1,830mm 외
광고료	별도문의
광고 노출	상시노출
운영시간	상시운영
비고	제작비 18만원 별도 (1기 양면)



서울의 핵심 역사에 설치된 주목도가 높은 매체입니다

PSP 디지털 사각기둥 설치 역사 및 수량

- 1 서울역(2), 종각(1)
- 2 강남(6), 삼성(1), 선릉(2), 신도림(1), 신촌(2), 홍대입구(2), 을지로입구(4), 건대입구(1), 잠실(2)
- 3 압구정(1), 신사역(2), 고속터미널(4), 교대(3), 남부터미널(1)
- 4 혜화역(2)
- 5 여의도역(1), 광화문역(1)



\* 부가세 별도

매체 위치	서울 지하철 1~5호선 19개 역사 / 총 40기 160면
광고면 규격	일반형 : (W)1.5m x (H)2m x 4면 / 중형 : (W)1m x (H)2m x 4면
월 광고료	별도문의
광고 노출	1일 120회 송출
운영시간	19시간 운영 (05:30~24:30)
비고	상업 20구좌 / 소재 _ 영상: MP4, AVI, WMV or 이미지: JPG, PNG





A-TYPE\_벽면 2.1m x 1.7m(1기), 상단 1.8 x 0.9(4기), 스티커 1 x 0.3(4개)



B-TYPE\_벽면 2.6m x 1.7m(1기), 스티커 1 x 0.3(4개)



C-TYPE\_벽면 2.6m x 1.7m(1기), 상단 1.9 x 0.9(2기), 스티커 1 x 0.3(4개)



D-TYPE\_벽면 2.6m x 1.7m(1기), 상단 1 x 0.3(4기), 스티커 1 x 0.3(6개)

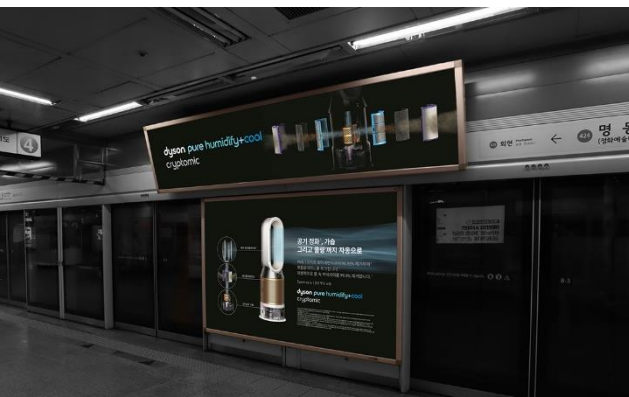

E-TYPE\_벽면 2.6m x 1.7m(1기), 상단 3.8 x 0.9(1)

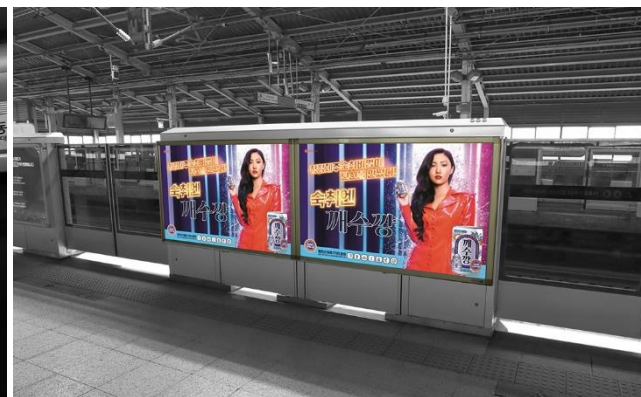

F-TYPE\_벽면 1.7m x 1.1m(1기)



G-TYPE\_벽면 2.7m x 1.1m(1기)

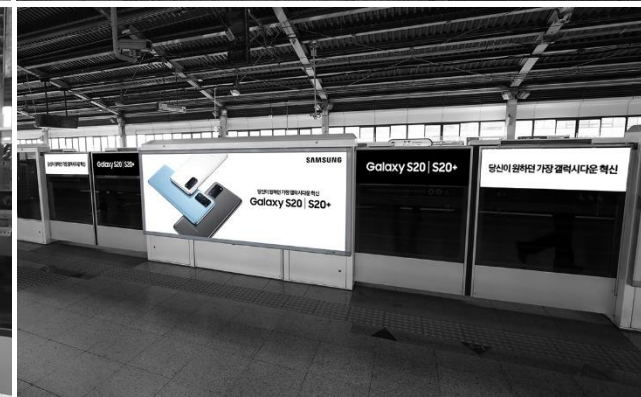

H-TYPE\_벽면 2.1m x 1.1m(1기), 스티커 1 x 0.3(6개)

\* 부가세 별도

지하철 탑승 전 대기시간에 자연스럽게 노출되는 매체로, 시선이 머무는 가장 가까운 곳에서 노출되어 주목도 및 집중도가 높은 광고매체입니다

지하철 탑승 대기시 장시간 노출되면서 마치 신문이나 잡지를 보듯, 소비자에게 이미지 뿐만 아니라 구체적인 내용까지도 자연스럽게 전달할 수 있는 옥외광고 매체입니다

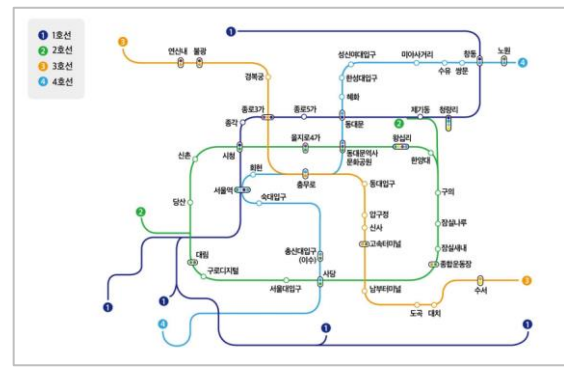

미디어 위치	1~4호선 지하철 승강장 스크린도어
광고면 규격	상단 이미지 참조
월 광고료	별도문의
광고 노출	역사 운영시간 내 상시노출
운영시간	20시간 운영 (05~25시)
비고	제작비 별도 / 일부역사는 옵션 필수



S-TYPE\_벽면 3.3m x 1.7m(1기)



L-TYPE\_벽면 2.6m x 1.7m(1기)

지하철 탑승 전 대기시간에 자연스럽게 노출되는 매체로, 시선이 머무는 가장 가까운 곳에서 노출되어 주목도 및 집중도가 높은 광고매체입니다

지하철 탑승 대기시 장시간 노출되면서 마치 신문이나 잡지를 보듯, 소비자에게 이미지 뿐만 아니라 구체적인 내용까지도 자연스럽게 전달할 수 있는 옥외광고 매체입니다

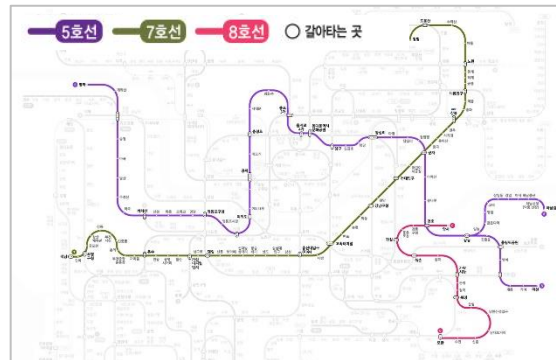

\* 부가세 별도

미디어 위치	5, 7, 8호선 지하철 승강장 스크린도어
광고면 규격	상단 이미지 참조
월 광고료	별도문의
광고 노출	역사 운영시간 내 상시노출
운영시간	20시간 운영 (05~25시)
비고	제작비 별도 (S-Type 200,000원 / L-Type 50,000원)



상단(조명) : 2,400 x 700mm / 하단(랩핑) : 좌,우 하단 각 1,287 x 2,078mm

상단(조명) : 2,400 x 700mm / 하단(랩핑) : 좌,우 하단 각 1,287 x 2,078mm

지하철 탑승 전 대기시간에 자연스럽게 노출되는 매체로, 시선이 머무는 가장 가까운 곳에서 노출되어 주목도 및 집중도가 높은 광고매체입니다

지하철 탑승 대기 시 장시간 노출되면서 마치 신문이나 잡지를 보듯, 소비자에게 이미지 뿐만 아니라 구체적인 내용까지도 자연스럽게 전달할 수 있는 옥외광고 매체입니다

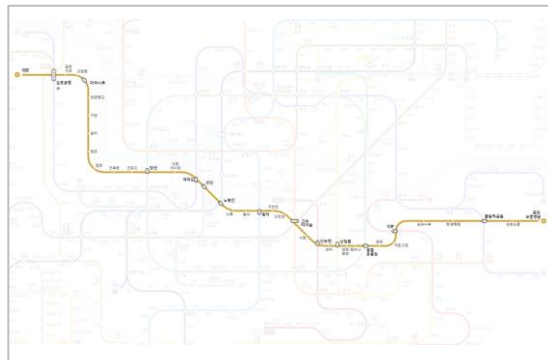

\* 부가세 별도

매체 위치	1~9호선 지하철 승강장
광고면 규격	상단(조명) : 2,400 x 700mm
월 광고료(구좌)	별도문의
광고 노출	역사 운영시간 내 상시노출
운영시간	19시간 운영 (05:30~24:30)
비고	제작비 별도 (출력비 27만원, 시공비 20만원)

2024.03.11

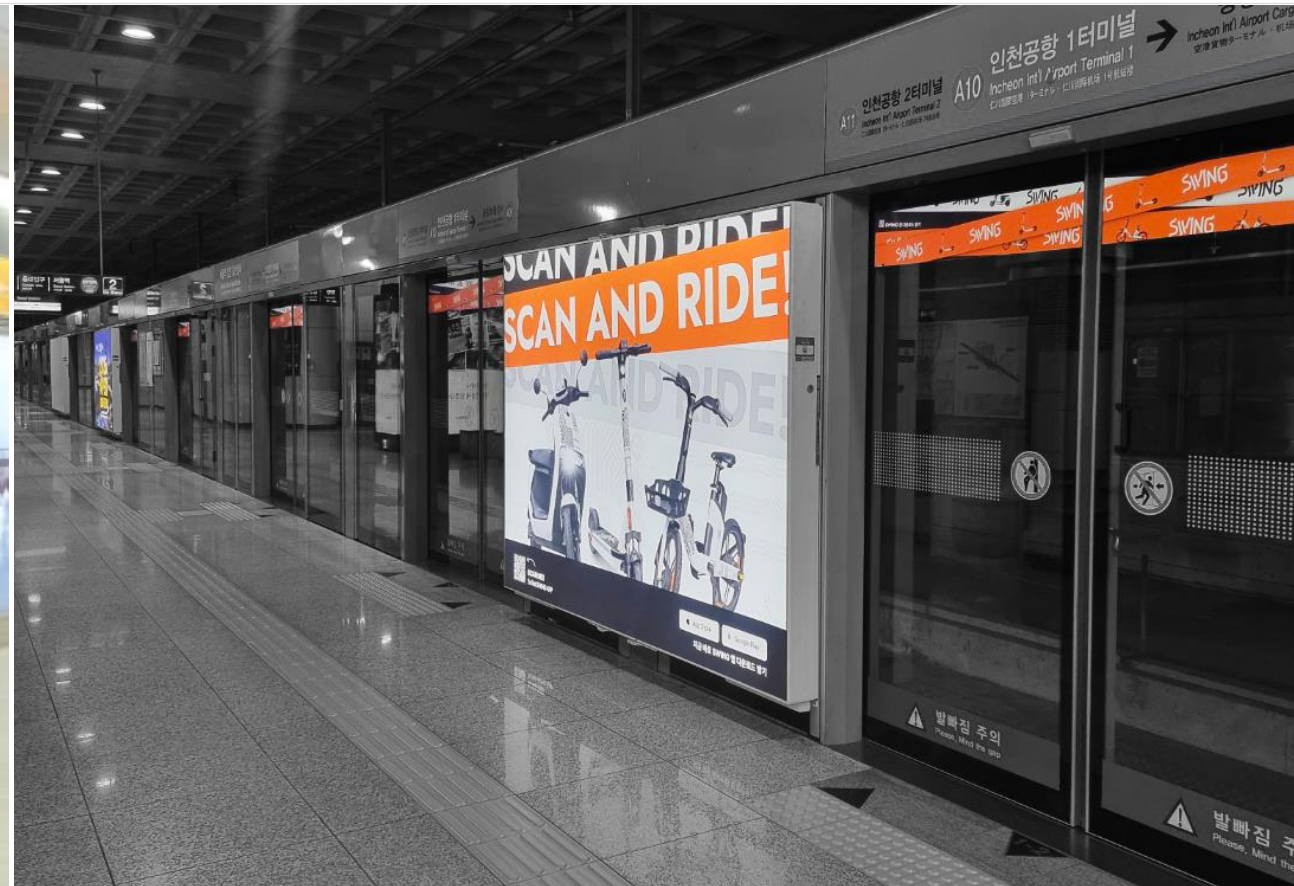

지하철 탑승 전 대기시간에 자연스럽게 노출되는 매체로, 시선이 머무는 가장 가까운 곳에서 노출되어 주목도 및 집중도가 높은 광고매체입니다

[조명광고역사]

인천공항, 김포공항, 디지털미디어시티, 홍대입구, 서울역

[비조명 랩핑광고역사]

화물청사, 운서, 청라, 검암, 계양, 마곡나루, 공덕

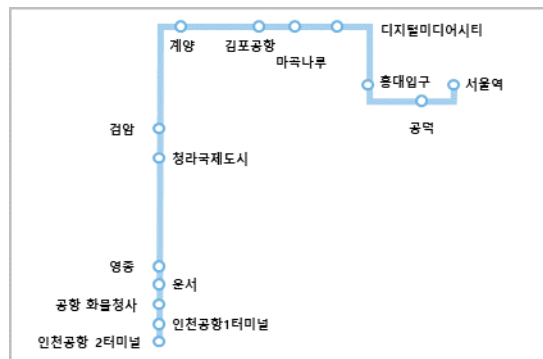

\* 부가세 별도

매체 위치	공항철도 승강장 스크린도어
광고면 규격	(외경)3,460 x 1,900mm / (내경)3,427 x 1,867mm 외
월 광고료(구좌)	별도문의
광고 노출	역사 운영시간 내 상시노출
운영시간	19시간 운영 (05:30~24:30)
비고	제작비별도 / 150,000원 ~ 225,000원



A타입 \_ 3,800mm × 750mm (상단/조명) / 3,120mm × 1,700mm(하단/조명)



B타입 \_ 3,800mm × 750mm (상단/조명) / 2,600mm × 1,700mm(하단/조명)

용산, 영등포, 신도림, 구로, 가산디지털단지, 안양, 수원, 부평, 선릉, 서현역 승강장 스크린 도어에 설치된 광고매체입니다

7개 환승역, 6개 민자역사로 구성된 특 A급 10개 역사에 설치(10개 역사 총 327기)되어 있으며 경인, 경부, 서남부, 분당 전통적 소비층과 새롭게 유입된 新중산층 타기팅에 적합합니다

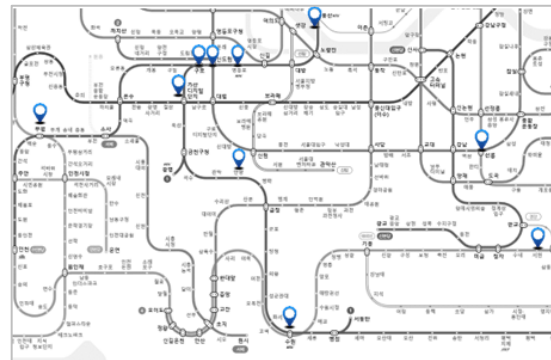

\* 부가세 별도

매체 위치	광역철도 1호선, 수인분당선 10개역사 스크린도어 광고
광고면 규격	상단 이미지내 규격 참조
월 광고료(구좌)	별도문의
광고 노출	역사 운영시간 내 상시노출
운영시간	19시간 운영 (05:30~24:30)
비고	제작비 별도 : (A타입) 270,000원 / (B타입) 180,000원



A-TYPE(캐노피형) \_ 3,4호선 / 5m x 3m



B-TYPE \_ 1,2,3,4호선 / 벽면 2.6m x 1.7m(1기), 스티커 1 x 0.3(4개)



A-TYPE(캐노피형) \_ 5,7,8호선 / 4m x 2.25m



B-TYPE \_ 5,7,8호선 / 3m x 1.7m



C-TYPE \_ 2호선 / 3m x 2m, 3호선 / 3m x 2.25



D-TYPE \_ 1호선 / 3m x 1.6m



E-TYPE \_ 1,2,4호선 / 2m x 1.5m, 1.5m x 2m



E-TYPE(캐노피형) \_ 1호선 / 2m x 1.5m, 2.5m x 1.2m

### 조명 광고는 타입별로 5가지로 구분되며 설치위치에 따라 일반형과 캐노피형으로 구분됩니다

역사 내부의 주요 이동 동선에 설치되어 있어 지하철 이용객들에게 효과적인 노출이 가능한 광고매체입니다

- 1,2,3,4호선은 A, B, C, D, E 타입으로 구성되어 있습니다
- 5,7,8호선은 A, B 타입으로 구성되어 있습니다

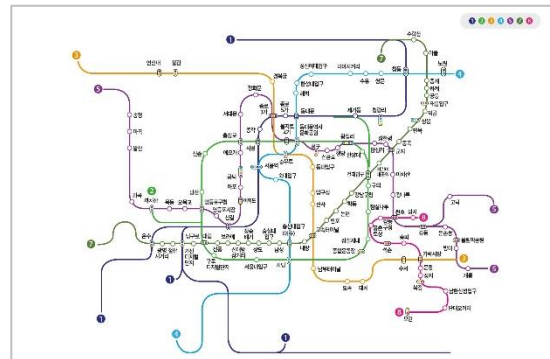

\* 부가세 별도

미디어 위치	지하철 1~8호선 지하철 역사내부
광고면 규격	상단 이미지 참조
월 광고료	별도문의
광고 노출	역사 운영시간 내 상시노출
운영시간	20시간 운영 (05~25시)
비고	제작비 별도 / 캐노피형은 제작비 외 게·폐첨비 별도(65만원)



특대형 \_ (외경)4.713m x 2.303mm (내경)4.7m x 2.29m / 대형 \_ (외경)3.513m x 2.303mm (내경)3.5m x 2.29m

중형 \_ (외경)2.313m x 1.713m (내경)2.3m x 1.7m / 소형 \_ (외경)2.314m x 1.114mm (내경)2.3m x 1.1m

### 지하철 이용객의 주요 동선에 설치 되어 지하철 이용객들에게 효과적인 노출이 가능한 광고매체입니다

- 특대형 제작비 : (출력비) 별도문의 / (시공비)별도문의
- 대형 제작비 : (출력비) 별도문의 / (시공비)별도문의
- 중형 제작비 : (출력비) 별도문의 / (시공비)별도문의
- 소형 제작비 : (출력비) 별도문의 / (시공비)별도문의

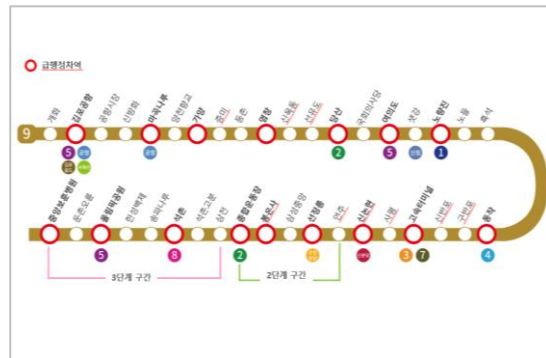

\* 부가세 별도

미디어 위치	9호선 역사내부 조명광고
광고면 규격	상단 이미지 참조
월 광고료	별도문의
광고 노출	역사 운영시간 내 상시노출
운영시간	19시간 운영 (05:30~24:30)
비고	시공비는 주간 기준이며, 야간공사시 비용추가

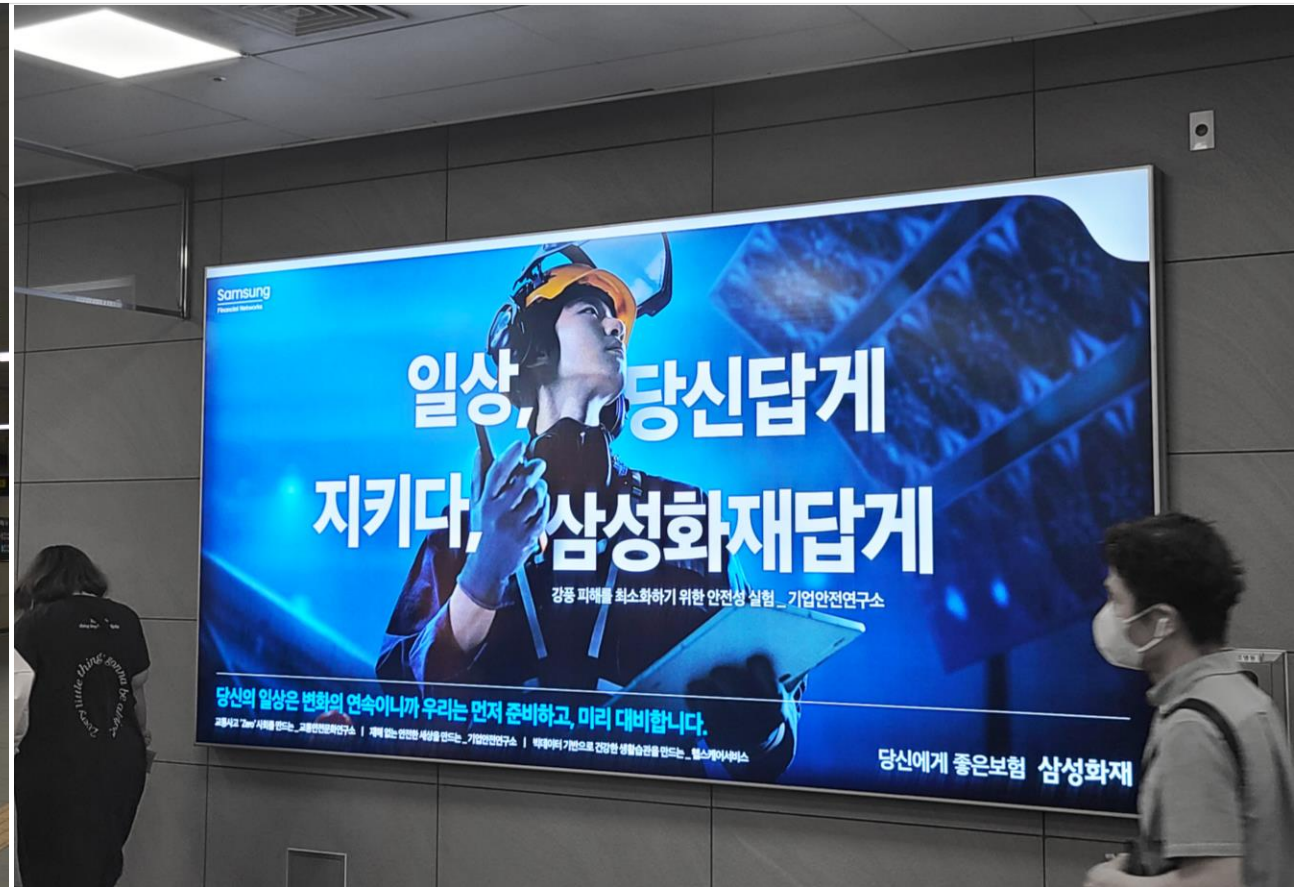
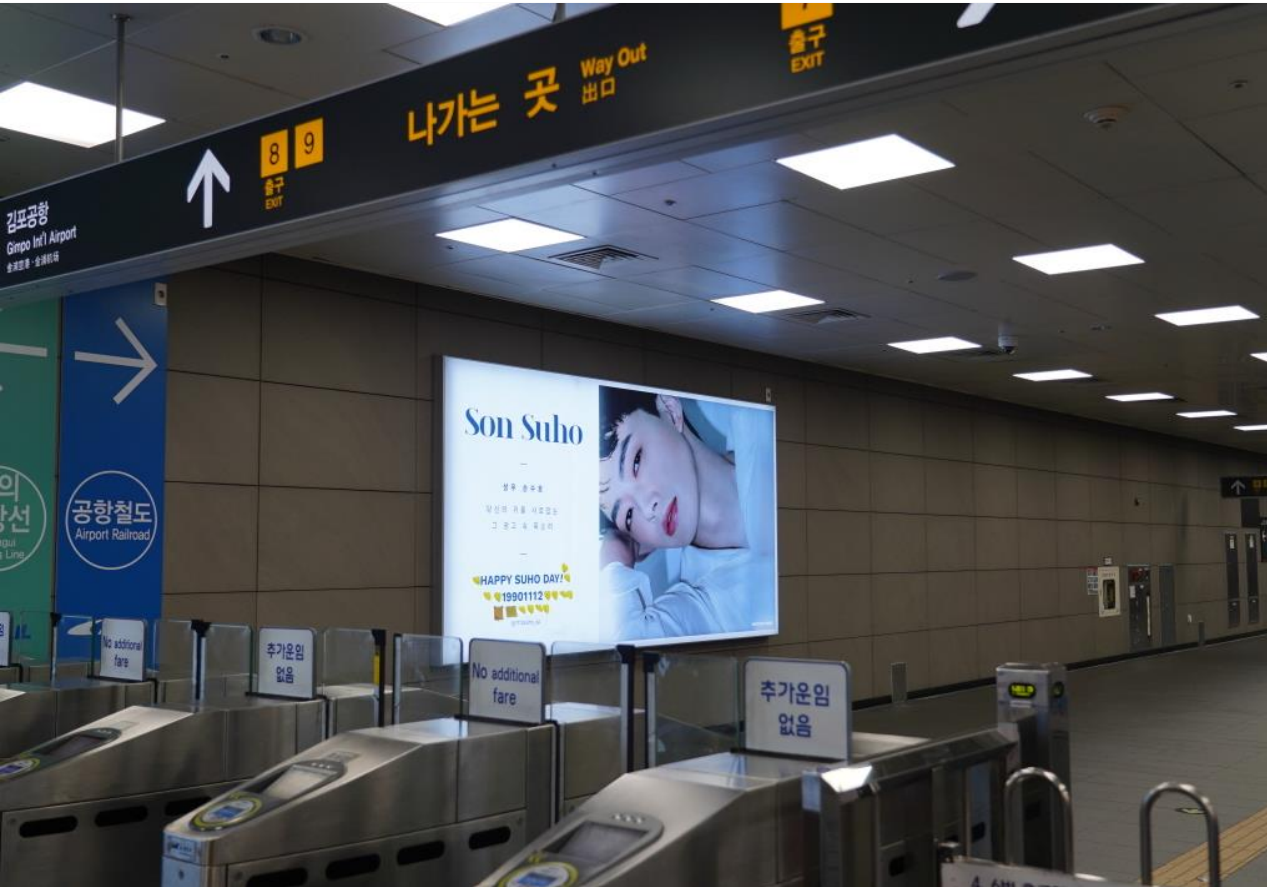

### 지하철 이용객의 주요 동선에 설치 되어 지하철 이용객들에게 효과적인 노출이 가능한 광고매체입니다

[조명광고 광고료 / 제작비]

- 기동광고 : (출력비) 별도문의 / (시공비) 별도문의
- 벽면조명 : (출력비) 별도문의 / (시공비) 별도문의
- 지주형 : (출력비) 별도문의 / (시공비) 별도문의

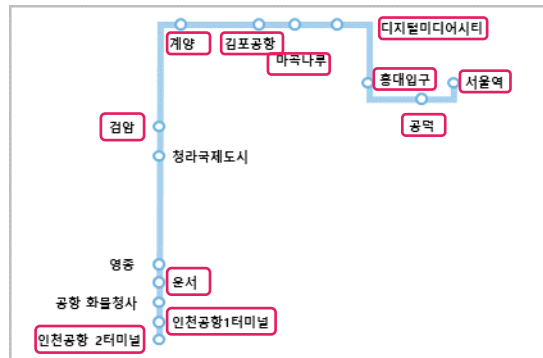

\* 부가세 별도

매체 위치	공항철도 역사 내부 (11개 역사 총 151기)
광고면 규격	역사 및 타입 별 상이 (1.8m x 2.5m ~ 8m x 4m)
월 광고료(구좌)	좌측 내용 참조
광고 노출	역사 운영시간 내 상시노출
운영시간	19시간 운영 (05:30~24:30)
비고	매체 규격 및 단가 상이, 진행 시 상세 매체소개서 참고



# 감사합니다

**UNMEDIA**  
We add value to your innovation